

# LES SEMAINES DU JEU

6 · 9 · 13 MARS

+ 8 MARS NOCTURNE

- JEUX DE SOCIÉTÉ
- JEUX D'AVENTURES
- ESPACE PETITE ENFANCE
- CLUEDO IMMERSIF
- DÉFI GÉANT DE DOMINOS

SALLE DE SPECTACLES  
LE SAFRAN



DE 0 À 99 ANS - GRATUIT

## PROGRAMME

## DÉBUT MARS, LES SEMAINES DU JEU SONT DE RETOUR AVEC DE BELLES SURPRISES.

Cette année, en plus des traditionnels et intemporels jeux de société, vous pourrez participer au défi géant de dominos ou encore plonger dans l'enquête du Cluedo immersif ! Soyez nombreux, petits et grands, à rejoindre l'aventure des semaines du jeu.

**6 MARS  
MERCREDI**

**10H > 19H**

- JEUX DE SOCIÉTÉ
- JEUX GÉANTS

**BUVETTE  
14H > 19H  
PAYANT**

**PETITE ENFANCE**

**10H > 12H  
15H > 17H**

**8 MARS  
VENDREDI**

**NOCTURNE  
16H30 > 22H**

- JEUX DE SOCIÉTÉ
- JEUX GÉANTS
- CLUEDO,  
L'ENQUÊTE IMMERSIVE\*

Partez à la recherche  
de la moustache perdue !

**BUVETTE  
18H > 22H  
PAYANT**

**9 MARS  
SAMEDI**

**10H > 19H**

- JEUX DE SOCIÉTÉ
- JEUX GÉANTS
- JEUX VIDÉOS, INITIATION DRÔNE

- DÉFI GÉANT DE DOMINOS  
Venez construire la plus longue et  
sensationnelle chaîne de dominos

- CLUEDO,  
L'ENQUÊTE IMMERSIVE\*  
Partez à la recherche  
de la moustache perdue !

**BUVETTE  
11H > 19H  
PAYANT**

**PETITE ENFANCE**

**10H > 12H  
15H > 17H**

**13 MARS  
MERCREDI**

**10H > 19H**

- JEUX DE SOCIÉTÉ
- JEUX GÉANTS
- CLUEDO,  
L'ENQUÊTE IMMERSIVE\*

Partez à la recherche  
de la moustache perdue !

**BUVETTE  
14H > 19H  
PAYANT**

**PETITE ENFANCE  
10H > 12H  
15H > 17H**

\* inscriptions nécessaires, voir au dos.



# HORAIRES D'OUVERTURE

## TOUT PUBLIC

mercredis 6, 13 mars et  
samedi 9 mars : 10h > 19h

vendredi 8 mars : 16h30 > 22h

## PETITE ENFANCE

mercredi 6, 13 mars 10h > 12h - 15h > 17h

samedi 9 mars 10h > 12h - 15h > 17h

## SCOLAIRES

La ville organise des visites pour les écoles et les centres de loisirs durant ces semaines.

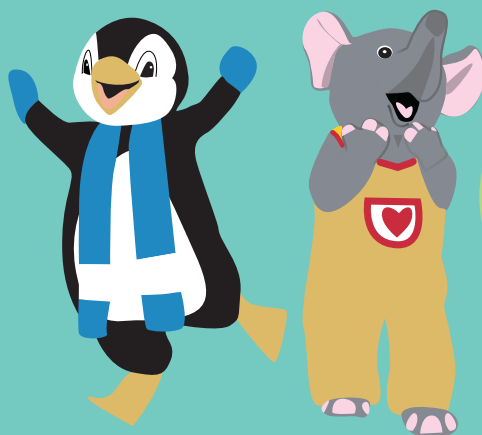

## PINGOUI & DIDEUR

Toute la semaine,  
vous pourrez rencontrer  
vos mascottes adorées !

### Inscription au CLUEDO IMMERSIF

à partir du 9 février sur [semainesdujeu@briecomterobert.fr](mailto:semainesdujeu@briecomterobert.fr)

Durée de la partie : 30min - Les enfants doivent être accompagnés d'un adulte

*Les enfants restent sous la responsabilité de l'adulte accompagnant*

*Snack et buvette sur place (payant)*



Direction éducation, jeunesse et sports  
2, rue de Verdun - 77170 Brie-Comte-Robert  
[semainesdujeu@briecomterobert.fr](mailto:semainesdujeu@briecomterobert.fr)

01 60 62 64 33

[www.briecomterobert.fr](http://www.briecomterobert.fr)